

República de Panamá

Sistema Nacional de Áreas Protegidas - 2009

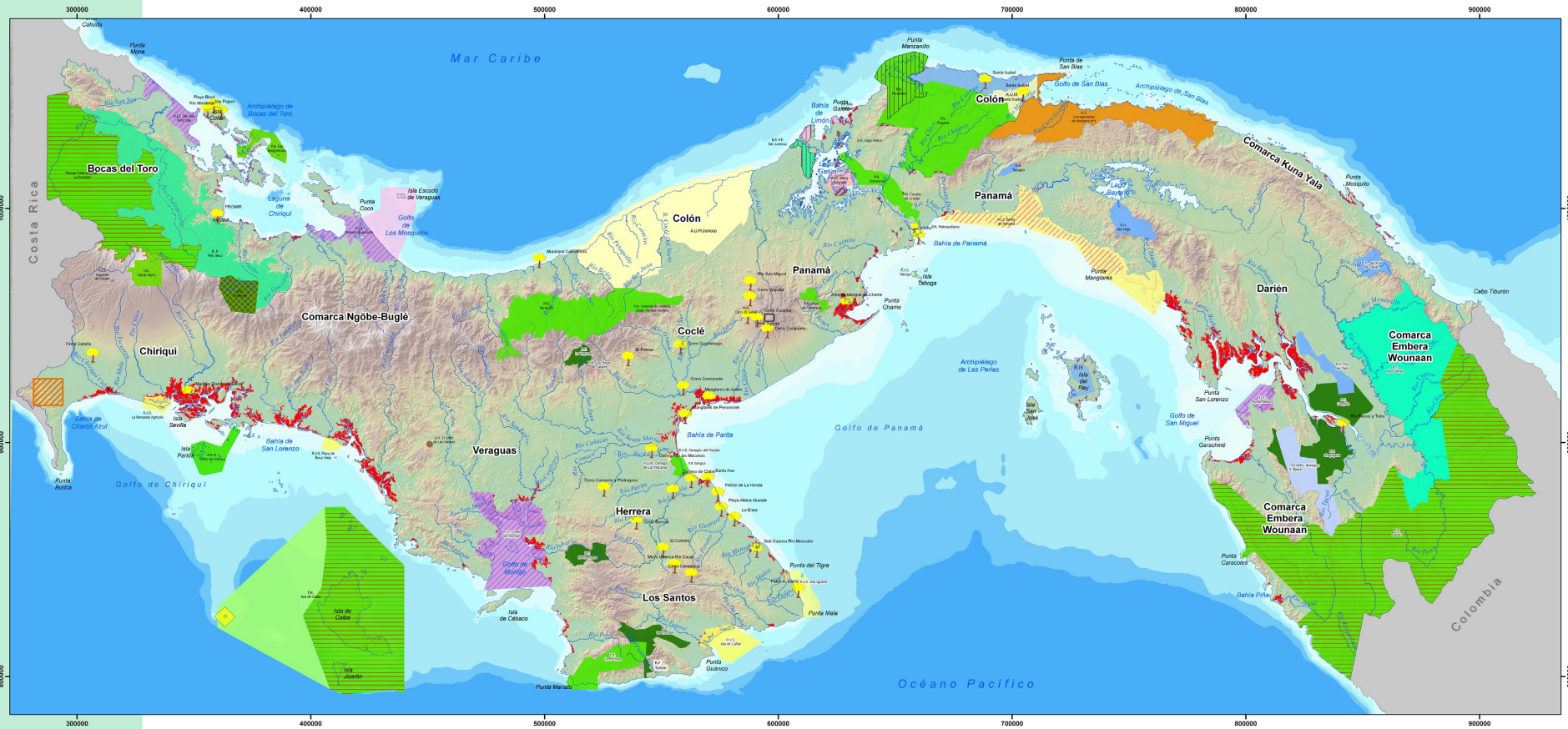

Leyenda

Categoría de Manejo en Áreas Protegidas

- | | | |
|--------------------------------------|-------------------|------------------------------------|
| Área Recreativa | Monumento Natural | Refugio de Vida Silvestre |
| Área Silvestre | Paisaje Protegido | Corredor Biológico |
| Área de Uso Múltiple | Reserva Forestal | Zona Especial de Protección Marina |
| Bosque Protector | Parque Nacional | Reserva Hidrológica |
| Humedal de Importancia Internacional | | |

Plan Regional Ley 21

- Área Silvestre protegida Plan Regional / Ley 21
- Área Silvestre Protegida ANAM / Ley 21

Áreas Protegidas Propuesta 2009

- Chorogo

- Áreas Protegidas Municipales
- Ríos Principales
- Manglar



Áreas Protegidas con categoría de Recreación	Reserva de la Biosfera	Reconocimiento Internacional	Sitios de Patrimonio Natural
Área Recreativa	Reserva de la Biosfera	Sitios de Patrimonio Cultural	Sitios de Patrimonio Natural
Área Silvestre	Área de Uso Múltiple	Sitios de Patrimonio Cultural	Sitios de Patrimonio Natural
Bosque Protector	Humedal de Importancia Internacional	Sitios de Patrimonio Cultural	Sitios de Patrimonio Natural
		Sitios de Patrimonio Cultural	Sitios de Patrimonio Natural

Nota:
Actualmente existen 80 Áreas Protegidas, Administradas por ANAM y los Municipios. De las cuales 16 se encuentran en Proceso de Oficialización y Una en Propuesta. Para ser incorporadas en el presente año.

